

NUOVE INIZIATIVE

Le realizzazioni in corso

BASCAPÉ (Pavia)	n°	41	alloggi
CAMISANO (Cremona)	n°	14	alloggi
LONATO	n°	71	alloggi
MONTICHIARI	n°	120	alloggi
MONTIRONE	n°	32	alloggi
PADERNO FC.	n°	18	alloggi
TORREBELVICINO (Vicenza)	n°	29	alloggi
TORBOLE CASAGLIA	n°	17	alloggi
Loc. VIOLINO (condominio)	n°	16	alloggi
CALCINATO	n°	18	alloggi
MANERBIO	n°	10	alloggi
VERDELLINO (Bergamo)	n°	10	alloggi
Totale alloggi		n°	396

Cantieri con disponibilità di alloggi

ASOLA (Mantova)	area in piano di zona 167
CAZZAGO S.M.	area libera
CADIGNANO	area libera
CAMISANO (Cremona)	area in piano di zona 167
LENO	area in piano di zona 167
PADERNO FC.	area libera
POMPIANO	area libera
PONCARALE	area libera
S. FELICE DEL BENACO	area libera

Montichiari - (in area libera)

Coop. "La Famiglia Montecclarese seconda"

120 alloggi

26



Sempre fatti, e non parole

La Cooperativa "LA FAMIGLIA" vuol celebrare con un fatto veramente straordinario il centenario della nascita di P. Ottorino Marcolini.

Anche la nostra Comunità intende esprimere plauso e riconoscenza e ospitando questo servizio in sua memoria ripensa quante famiglie montecclarensi hanno beneficiato dell'opera del Padre.

Il Nuovo villaggio, che ospiterà anche una struttura pastorale, sarà un segno evidente di questa memoria.

Mons. Abate

Sono trascorsi ormai trent'anni dall'insediamento, a Montichiari, del primo villaggio Marcolini.

A quel gruppo di villette sorte fra mille dubbi e perplessità (la casa in proprietà era allora un sogno pressoché irrealizzabile!) si sono in seguito aggiunti il secondo villaggio, di oltre cento abitazioni, con relativo centro sociale polivalente in via di ultimazione, ed il terzo, per ottantasei nuclei familiari, in zona Cerlungo.

Il quarto villaggio, in Borgosotto - via Marconi, è anch'esso una realtà in atto, con ventisei alloggi ormai tutti assegnati e che necessitano solo di opere di completamento interne ed esterne.

Ora, in occasione dei festeggiamenti per il centena-

rio della nascita del "prete di tutti", chiamato via via con gli appellativi più strani, da "Magùt" a "muratore di Dio", il Centro Studi "P. Ottorino Marcolini", presieduto dal dott. Aldo Facella, già suo commilitone nella campagna di Russia, ha deliberato di celebrare l'avvenimento con alcune importanti iniziative in grossi centri della provincia.

Fra questi è stata scelta anche la città di Montichiarri, che vedrà sorgere il suo quinto villaggio Marcolini in un grande appezzamento di terreno in zona Piccinelle, di fronte al Palageorge.

Il nuovo complesso prevede la costruzione di un centinaio di alloggi, con relative attrezzature e luoghi di ritrovo comuni, come era nell'ottica del compianto Padre, che voleva villaggi a "misura d'uomo", in cui ogni famiglia potesse vivere nella

comunità, pur rispettando la propria "privacy" e dove ciascuno potesse godere del proprio fazzoletto di terra, coltivandolo e gestendolo a suo piacimento.

In un momento in cui la crisi degli alloggi è sempre più sentita, la possibilità di avere una propria abitazione, a costi contenuti e con notevoli facilitazioni di pagamento, è una proposta che ci deve far meditare!

Il nuovo villaggio sarà un'ulteriore testimonianza dell'attività di Padre Marcolini nel tempo. Ora sono allo studio le tipologie degli edifici, che sono stati presentati ai nuovi soci, ai primi di ottobre, presso il Ristorante Boschetti, alla presenza dei responsabili del Centro Studi.

Giuseppe Baronchelli

27

Il 27 ottobre 1997 si è tenuta l'assemblea dei richiedenti gli alloggi, alla presenza del Dott. Aldo Facella e di Mons. Abate, del Sindaco e del Prof. Giuseppe Baronchelli, da sempre vero animatore della Cooperativa. Alla presenza di oltre 100 persone entusiaste, si è proceduto alla quasi totale assegnazione del 1° lotto comprendente 43 appartamenti.

LA TIPOLOGIA DELL'INTERVENTO

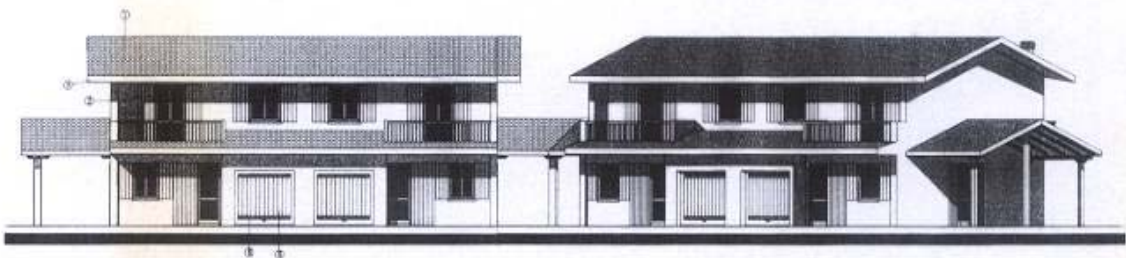

PROFILO ANTERIORE



PROFILO POSTERIORE

Lonato

(in area libera)

75 alloggi

Il villaggio sorgerà in amena zona collinare che si stende tra la strada dei Colli storici e via del Lazzaretto. Si comporrà di n. 75 alloggi in edifici a schiera, ed in condominietto con strutture commerciali situate al piano terra.

28 Verrà dotato di ampi parcheggi e zone verdi.

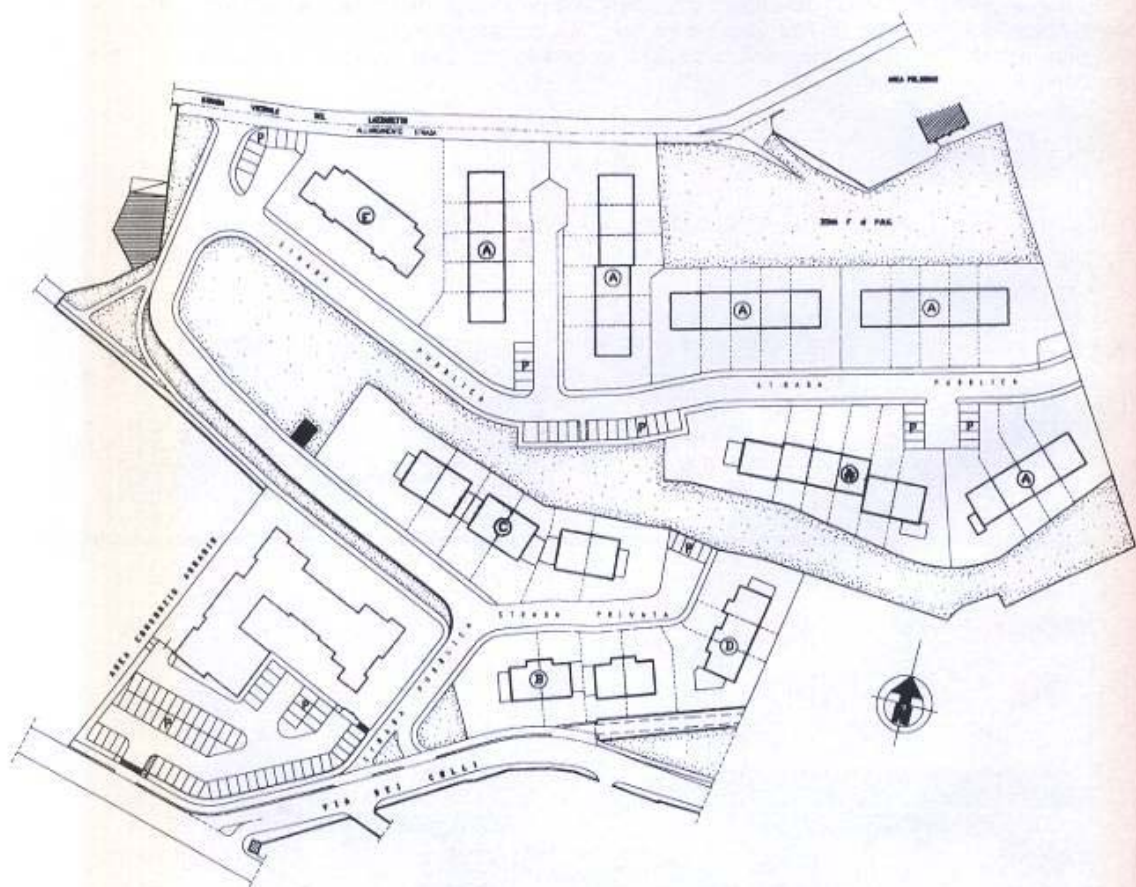

Bascapé (Pavia)

(in area "167")

41 alloggi

La nuova realizzazione si compone di alloggi in palazzine quadrifamiliari ed in edifici a schiera. Il villaggio sarà dotato dei relativi parcheggi e di zone da adibire a verde pubblico. È il secondo intervento che segue la realizzazione appena ultimata di 33 appartamenti che ha riscosso notevoli consensi tra i soci.

29

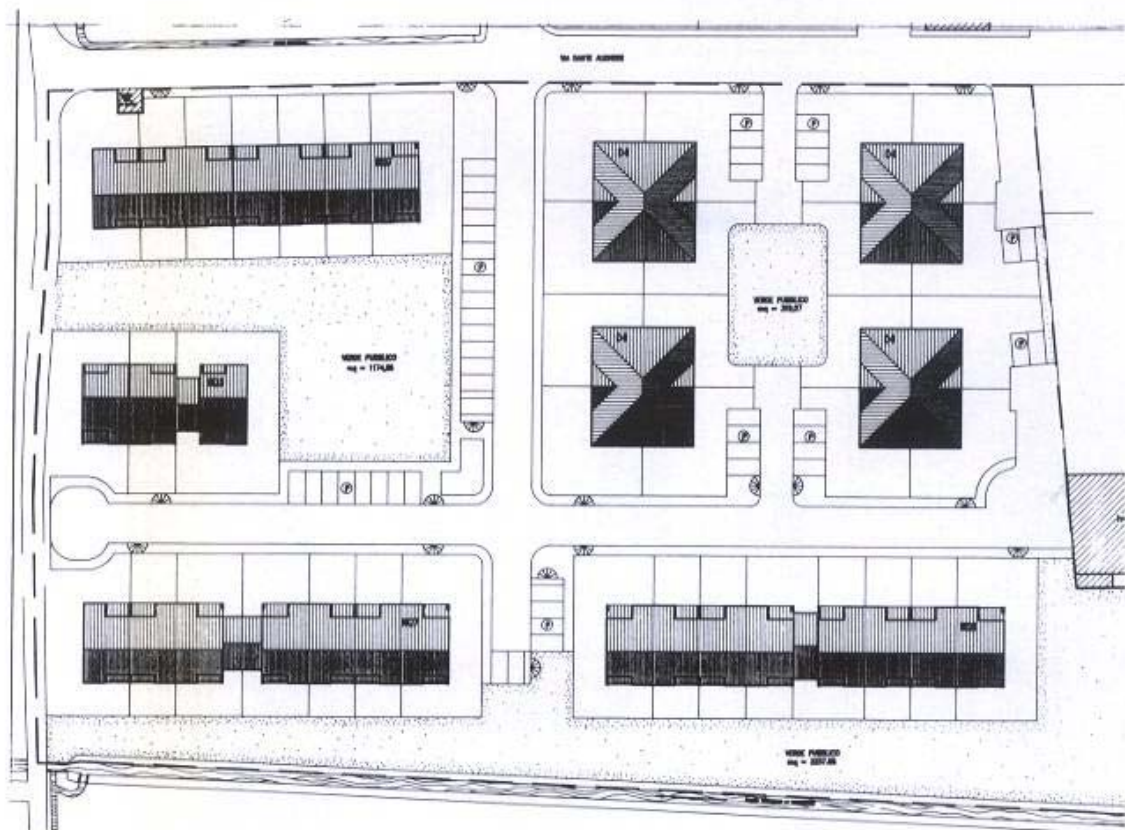

Montirone

(in area libera)

32 alloggi

Il nuovo intervento porterà a 332 gli appartamenti edificati nel Comune.
Il nuovo villaggio sorgerà adiacente alla via Borgosatollo e si comporrà di edifici bifamigliari ed a schiera, nonché con una abitazione singola; saranno corredati da ampi parcheggi collocati principalmente su via Borgosatollo e da una pista ciclabile tangente il villaggio.

30

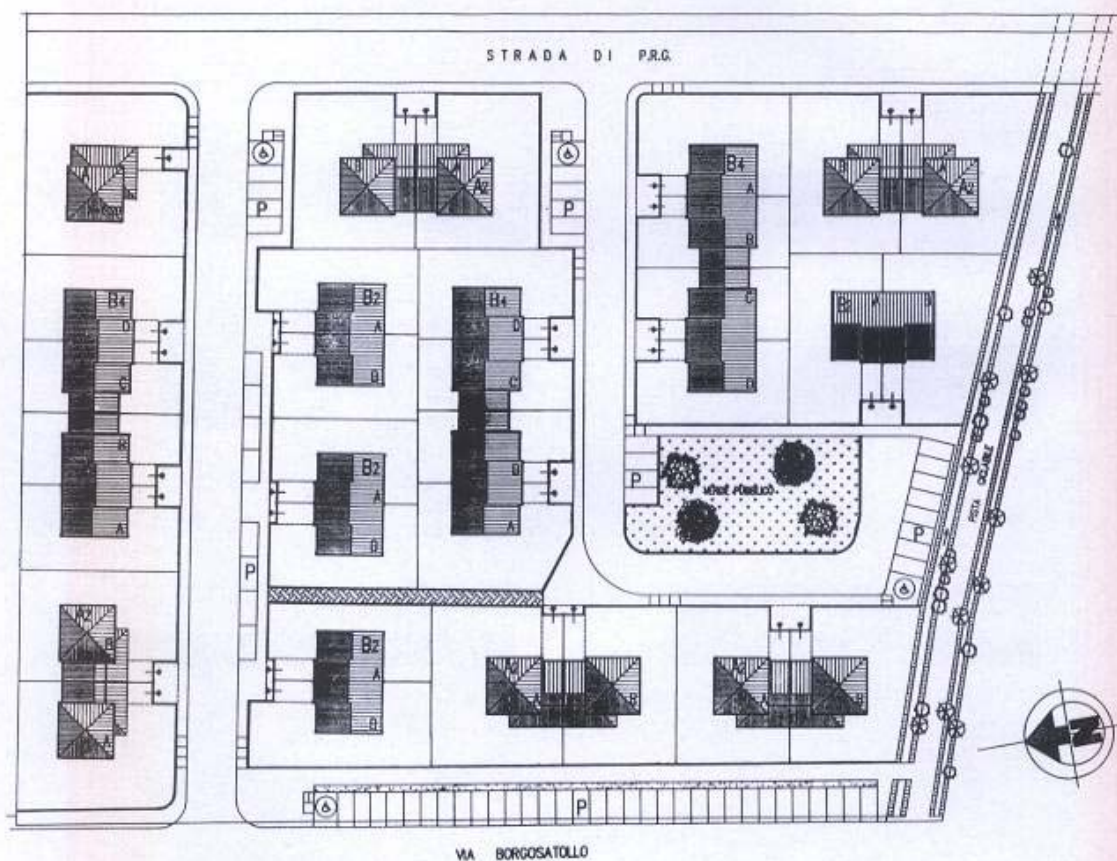

Torrebelvicino (Vicenza)

Coop. "La Famiglia di Schio" - (in area "167")

29 alloggi

Dopo i notevoli interventi realizzati in anni passati (178 alloggi)

La Famiglia di Schio in località Pievebelvicino ha iniziato la costruzione di n. 29 alloggi in schiera di due piani residenziali più un piano terra destinato ad autorimessa e servizi all'abitazione.

La suddivisione degli alloggi è da terra a cielo con ampi giardini.

31

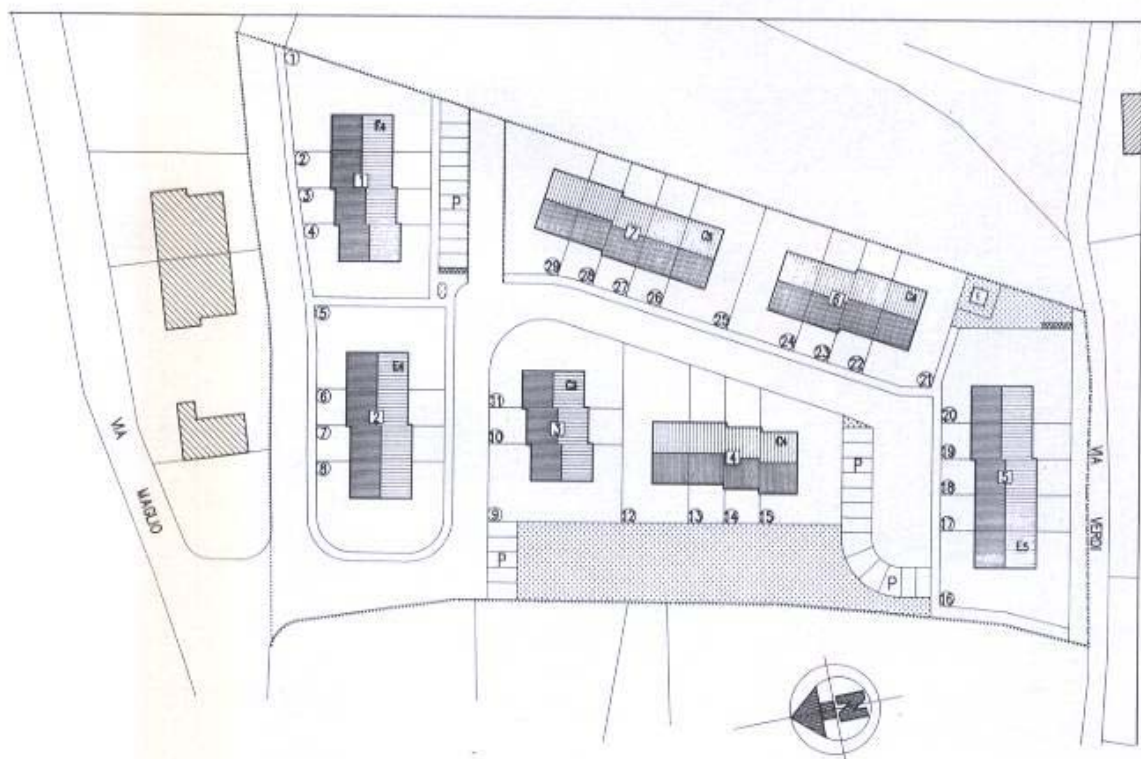

Paderno Franciacorta

18 alloggi

(in area "167")

L'intervento completa la zona di area destinata a Piano di Zona di iniziativa comunale.
Il nuovo complesso sorgerà in vicinanza del recente villaggio realizzato dalla nostra Cooperativa.
Gli alloggi sono previsti in due condomini ed in un edificio a schiera composto da 6 alloggi.

32

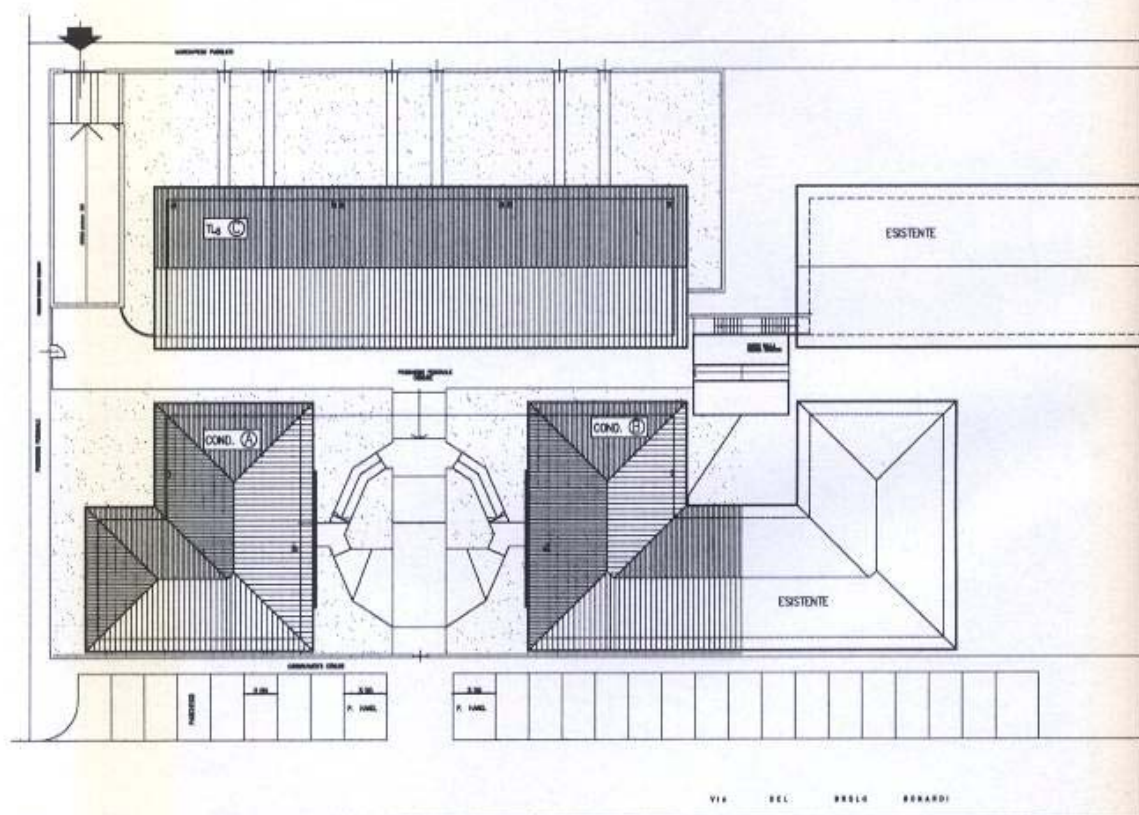

Camisano (Cremona)

(in area "167")

14 alloggi

La tipologia proposta a edifici a schiera è la classica che la Cooperativa edifica su aree di estensione limitata; ciò non toglie che gli alloggi siano dotati di giardino ed orto privati, e dai previsti parcheggi.

33

