

Alcuni cantieri ultimati

Gussago (Località Casotto)

L'intervento completa il villaggio in località "Casotto", composto di n. 60 appartamenti, sorto a sud del centro di Gussago lungo la strada Gussago-Mandolossa. L'edificio si compone di appartamenti che si sviluppano su piano unico, con due o tre camere da letto, oltre a soggiorno, cucina e servizi, cantina e box.

Soc. Coop. a r.l.
LA FAMIGLIA DI GUSSAGO TERZA -
3° Lotto
in Piano di Zona 167
Località Casotto
n. 1 fabbricato
n. 4 appartamenti

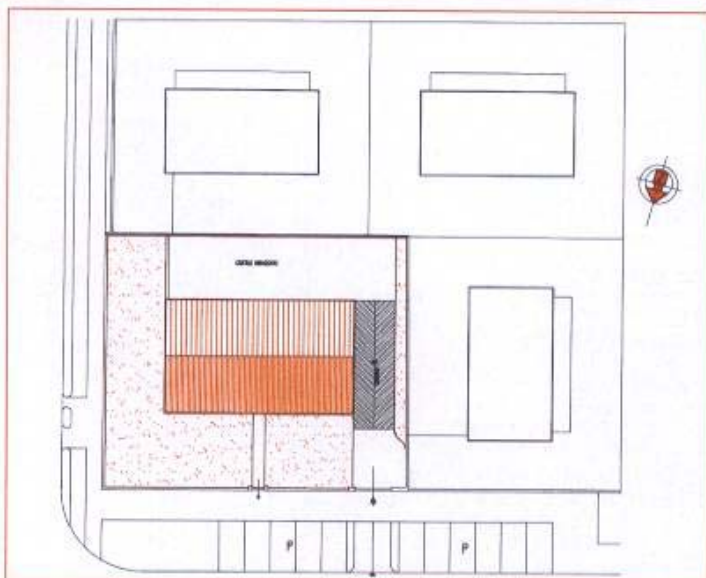

<i>Presidente:</i>	Codenotti Luciano
<i>Progettista:</i>	Arch. Luciano Turrini del Centro Studi "La Famiglia" di Brescia
<i>Direttore dei Lavori:</i>	Arch. Luciano Turrini del Centro Studi "La Famiglia" di Brescia
<i>Impresa:</i>	Immobiliare Magenta srl - Via Cavour n. 164 - Castegnato
<i>Calcoli C.A.:</i>	Ing. Antonio Bonasperti - Maderno
<i>Impianti Idraulici:</i>	Termidra snc di Torchio Pietro e C. - Gussago
<i>Impianti Elettrici:</i>	Tre B di Beffa Paolo snc - Brescia
<i>Falegname:</i>	Borghesi T. di Borghesi A. e C. snc - Provaglio d'Iseo
<i>Pavimenti:</i>	Ceramiche Naviglio srl - Ghedi
<i>Pittore:</i>	Bosio Ennio - Brescia
<i>Fabbro</i>	CMC di Cirelli Giovanni & C. - Castegnato





Bascapé (Pavia)

La Famiglia è tornata nel Comune Pavese dopo circa 20 anni dal primo insediamento, che era stato sollecitato direttamente dall'indimenticabile Padre O. Marcolini, la tipologia degli alloggi è varia con edifici a schiera e quadrifamiliari, secondo il disposto del Piano di Zona e le richieste dei soci. Tutti gli alloggi sono stati assegnati ai residenti del Comune, ed un'altro intervento, su sollecitazione dell'attiva Amministrazione Comunale, è in corso di costruzione.



Presidente: Longhi Narciso
Progettista: Arch. Francesco Rubagotti del Centro Studi "La Famiglia" di Brescia
Direttore dei Lavori: Arch. Luciano Turrini del Centro Studi "La Famiglia" di Brescia
Impresa: Immobiliare Magenta srl - Via Cavour n. 164, Castegnato
Calcoli C.A.: Arch. Luciano Turrini del Centro Studi "La Famiglia" di Brescia
Impianti Idraulici: Termidra snc di Torchio
Impianti Elettrici: Pietro e C. - Gussago
Falegname: Tre B di Beffa Paolo snc - Brescia
Falegname: Borghesi T. di Borghesi A. e C. snc - Provaglio d'Iseo
Pavimenti: Pames srl - Dello
Pittore: Bosio Ennio - Brescia
Fabbro: CMC di Cirelli Giovanni & C. - Castegnato

Soc. Coop. a r.l.
LA FAMIGLIA DI BASCAPÉ SECONDA - 1° Lotto
 in Piano di Zona 167
 n. 7 fabbricati
 n. 33 appartamenti

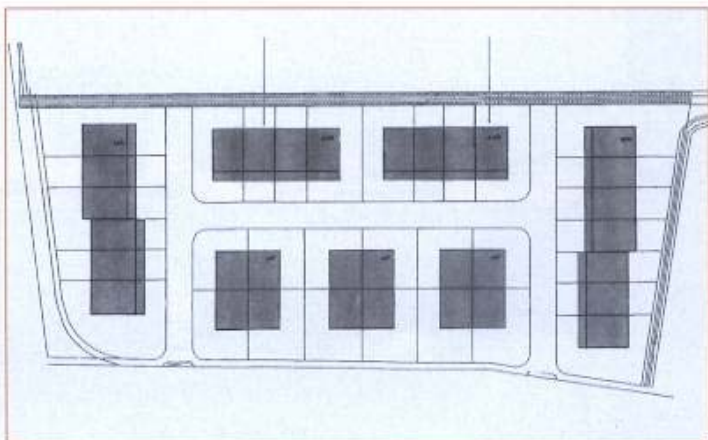

Gussago

(Località Ronco)

I 12 appartamenti suddivisi in due schiere fronteggianti, sono stati edificati alle prime falde della collina ad est della Chiesa Parrocchiale di Ronco, in un contesto naturale di grande pregio. L'appartamento è tipico dell'edificazione della Coop. con proprietà terra cielo.

Soc. Coop. a r.l.
LA FAMIGLIA DI GUSSAGO TERZA -
4° Lotto
in Piano di Zona 167
Località Ronco
n. 2 fabbricati
n. 12 appartamenti

Presidente: Codenotti Luciano
Progettista: Arch. Francesco Rubagotti del Centro Studi "La Famiglia" di Brescia
Direttore dei Lavori: Arch. Aldo Belloni del Centro Studi "La Famiglia" di Brescia
Impresa: F.lli Cavalleri e Dotti snc
- Via Dalino n. 4, Erbusco
Calcoli C.A.: Ing. Antonio Bonaspetti - Maderno
Impianti Idraulici: Termidra snc di Torchio
Pietro e C. - Gussago
Impianti Elettrici: Elettrotecnica Calabria Mutti snc - Gussago
Falegname: Borghesi T. di Borghesi A. e C. snc - Provaglio d'Iseo
Pavimenti: Le ceramiche di Arici & Falconi & C. snc - Gussago
Pittore: F.lli Facinoli sdf - Soprazocco di Gavardo
Fabbro: Belotti Angelo - Quintano di Castelli Calepio (Bg)

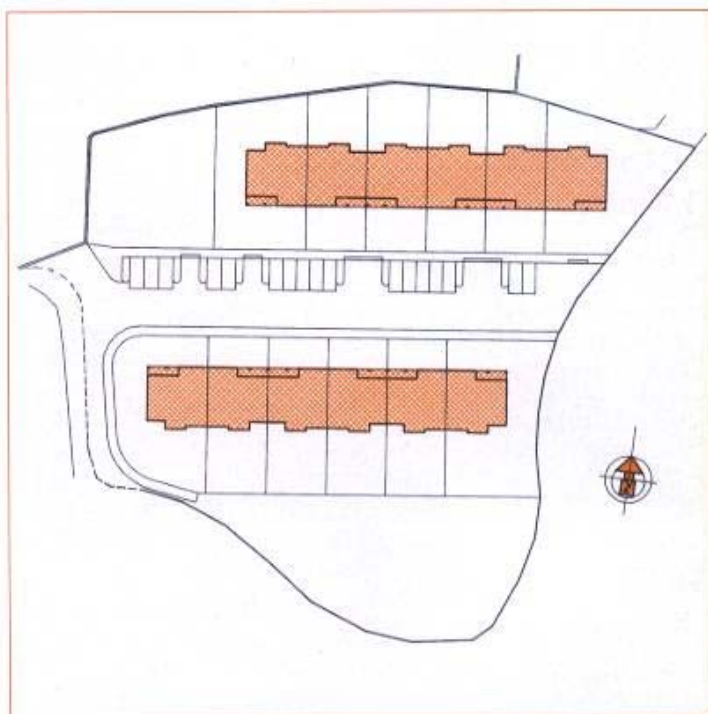

Ghedi

A completamento del grande villaggio sorto negli anni dal 1980 al 1986 la nuova iniziativa completa una residua area a sud-est del vasto villaggio.

Il nuovo intervento è concepito come un piccolo residence, ed è stato realizzato con due edifici a schiera, rispettando la tipologia tipica delle nuove realizzazioni della Cooperativa "La Famiglia".

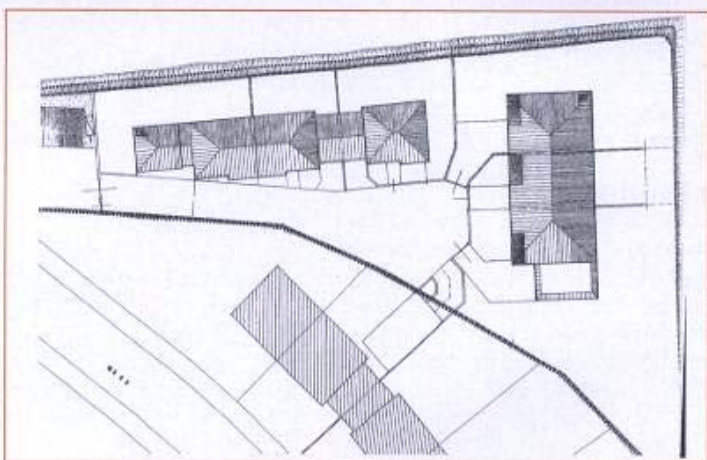

Soc. Coop. a r.l.
LA FAMIGLIA DI GHEDI 2^a -
5^o Lotto
Piano di Lottizzazione - Via A. Moro
n. 2 fabbricati
n. 6 appartamenti

<i>Presidente:</i>	Treccani Lorenzo
<i>Progettista:</i>	Arch. Giulio Andreoli del Centro Studi "La Famiglia" di Brescia
<i>Direttore dei Lavori:</i>	Arch. Giulio Andreoli del Centro Studi "La Famiglia" di Brescia
<i>Impresa:</i>	Ghizzardi Geom. Bruno & C. sas - Travagliato
<i>Calcoli C.A.:</i>	Ing. Antonio Bonaspetti - Maderno
<i>Impianti Idraulici:</i>	Boldrini Silvio - Pompiano
<i>Impianti Elettrici:</i>	Baiguera e F.lli Franchini di Franchini Angelo e C. - Flero
<i>Falegname:</i>	Fal. Borghesi T. di Borghesi A. e C. snc - Provaglio d'Iseo
<i>Pavimenti:</i>	Ceramiche Naviglio srl - Ghedi
<i>Pittore:</i>	F.lli Facinoli sdf - Soprazocco di Gavardo
<i>Fabbro:</i>	Rinaldi F.lli - Trezano





(Foto Cirillo)

Olmeneta (Cremona)

Il recente intervento completa il Piano di Zona con l'edificazione di 10 alloggi suddivisi in due schiere fronteggianti, della stessa tipologia delle precedenti schiere a sei alloggi che chiudono a sud l'urbanizzazione dell'area.

La tipologia dell'appartamento è la classica, non superiore ai 95 mq utili, con box autorimessa posto al piano terra, a suddivisione degli alloggi che di fatto si presentano come binati.

Soc. Coop. a r.l.
LA FAMIGLIA DI OLMENETA -
10° Lotto
Piano di Zona - Via D. Alghieri
n. 2 fabbricati
n. 10 appartamenti

Presidente: Facella Dott. Aldo
Progettista: Arch. Francesco Rubagotti del Centro Studi "La Famiglia" di Brescia
Direttore dei Lavori: Ing. Franco Micheletti del Centro Studi "La Famiglia" di Brescia
Impresa: Cò Enrico - Via Paolo VI n. 1 - Pompiano
Calcoli C.A.: Ing. Antonio Bonaspetti - Maderno
Impianti Idraulici: Pedroni Giuliano - Pompiano
Impianti Elettrici: Muselli Teresio snc - Olmeneta
Falegname: Fal. Borghesi T. di Borghesi A. e C. snc - Provaglio d'Iseo
Pavimenti: Ceramiche Naviglio srl - Ghedi
Pittore: F.lli Facinoli sdf - Soprazocco di Gavardo
Fabbro: Mazzini Nazzeno (Neno) - Olmeneta

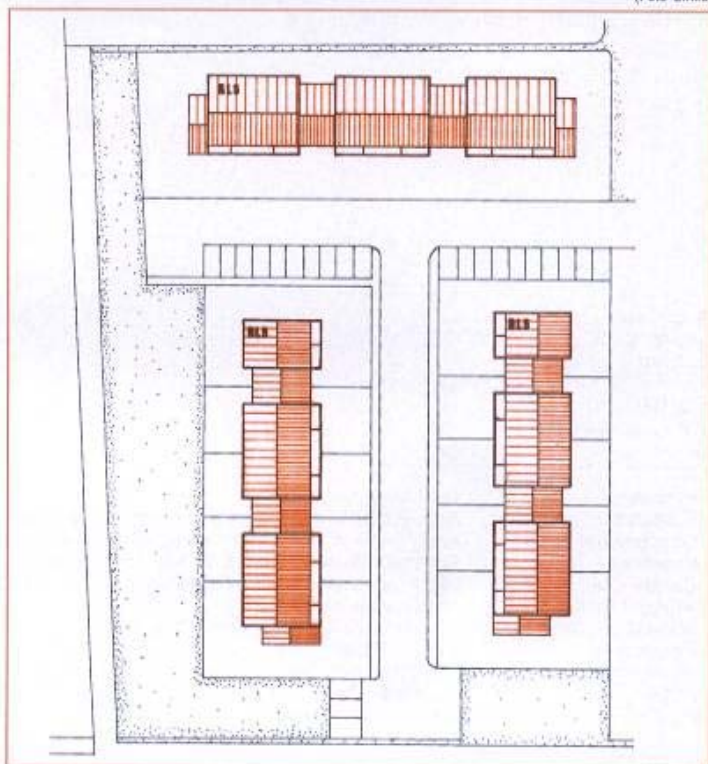

(Foto Cirillo)



Pisogne

(Località Pradil)

I 15 appartamenti che hanno completato il Piano di Zona, si sviluppano su due edifici a schiera, con piano terra destinato a ripostiglio, autorimessa ed ingresso, Primo piano, soggiorno-cucina e servizio.

Secondo piano, zona notte.

La scelta di questa tipologia è stata dettata dall'impossibilità di fare interrati data la falda acquifera poco al di sotto del livello del terreno naturale.

Anche in questo caso la proprietà si sviluppa da cielo a terra con giardino antistante e la parte posteriore destinata ad orto.



Soc. Coop. a r.l.
LA FAMIGLIA DI PISOGNE SECONDA -
2° Lotto
Piano di Zona 167 - Località Pradil
n. 2 fabbricati
n. 15 appartamenti

<i>Presidente:</i>	Bonetti Giovannaria
<i>Progettista:</i>	Arch. Francesco Rubagotti del Centro Studi "La Famiglia" di Brescia
<i>Direttore dei Lavori:</i>	Arch. Luciano Turrini del Centro Studi "La Famiglia" di Brescia
<i>Impresa:</i>	Guerini Vittorio sdf - Via Don Maestrini n. 42/b - Flero
<i>Calcoli C.A.:</i>	Ing. Franco Micheletti del Centro Studi "La Famiglia" di Brescia
<i>Impianti Idraulici:</i>	Belli Fulvio - Pisogne
<i>Impianti Elettrici:</i>	Alessi Fulvio - Loc. Ronchi Pisogne
<i>Falegname:</i>	Ditta Faliselli - Costa Volpino
<i>Pavimenti:</i>	F.lli Derada di Derada Carlo & C. snc - Travagliato
<i>Pittore:</i>	F.lli Facinoli sdf - Soprazocco di Gavardo
<i>Fabbro:</i>	Ditta Belotti Angelo - Quintano di Castelli Calepio



Rodengo Saiano (Località Santa)

Le due schiere composte da 5 e 4 alloggi rappresentano il primo intervento della Cooperativa nel Piano edilizio predisposto dall'Amministrazione Comunale. La tipologia degli edifici rispecchia la caratteristica classica delle cascine bresciane con parti lavorate con mattoni a vista. Un'altro intervento con le stesse finiture è in fase di ultimazione. Tutti gli alloggi sono stati assegnati a residenti nel Comune.

Soc. Coop. a r.l.
LA FAMIGLIA DI RODENGO SAIANO 2°
4° Lotto
Piano di Lottizzazione,
Edilizia economico popolare
Località Santa
n. 2 fabbricati
n. 9 appartamenti

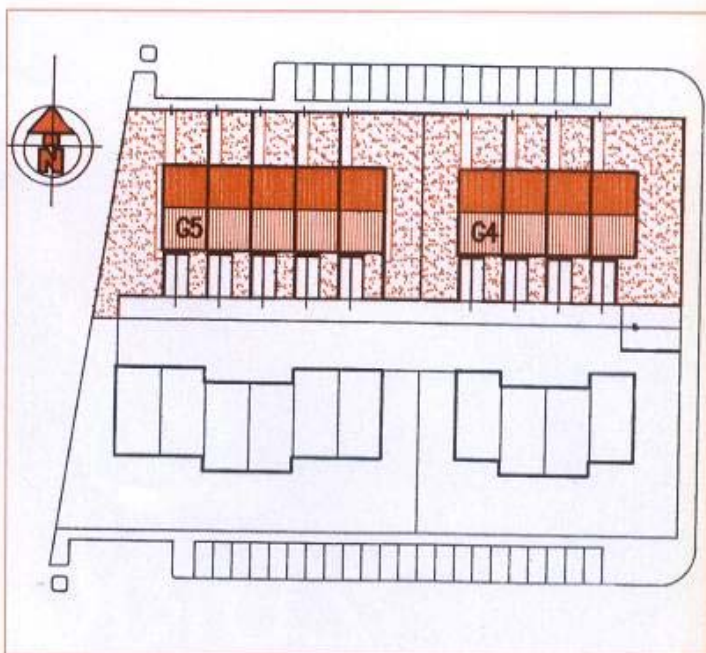

Presidente: Facella Dott. Aldo
Progettista: Arch. Francesco Rubagotti del Centro Studi "La Famiglia" di Brescia
Direttore dei Lavori: Arch. Giulio Andreoli del Centro Studi "La Famiglia" di Brescia
Impresa: Ghizzardi Geom. Bruno & C. sas - Travagliato
Calcoli C.A.: Ing. Antonio Bonaspetti - Maderno
Impianti Idraulici: Idraulica Boldrini Silvio - Pompiano
Impianti Elettrici: Bontempi Pietro & C. snc - Rodengo Saiano
Falegname: Danesi Giacomo - Rodengo Saiano
Pavimenti: F.lli Derada di Derada Carlo & C. snc - Travagliato
Pittore: F.lli Facinoli sdf - Soprazzocco di Gavardo

